Бушко
Лариса
Викторовна

Подписан: Бушко Лариса Викторовна
DN: C=RU, S=Краснодарский край, L=Геленджик, T=Заведующий, O="МУНИЦИПАЛЬНОЕ БЮДЖЕТНОЕ ДОШКОЛЬНОЕ ОБРАЗОВАТЕЛЬНОЕ УЧРЕЖДЕНИЕ ДЕТСКИЙ САД №28 ""ЛАДУШКИ"" МУНИЦИПАЛЬНОГО ОБРАЗОВАНИЯ ГОРОД-КУРОРТ ГЕЛЕНДЖИК", СНИЛС=05362015625, ИНН=230402835156, E=ds28gel@mail.ru, G=Лариса Викторовна, SN=Бушко, CN=Бушко Лариса Викторовна
Основание: я подтверждаю этот документ своей удостоверяющей подписью.
Местоположение: место подписания
Дата: 2024-02-01 17:35:35

Заседание городского экспертного совета при управлении образования администрации МО г-к Геленджик 2024 г.

МУНИЦИПАЛЬНОЕ БЮДЖЕТНОЕ
ДОШКОЛЬНОЕ ОБРАЗОВАТЕЛЬНОЕ УЧРЕЖДЕНИЕ
Д/С № 28 «ЛАДУШКИ» МО Г-К ГЕЛЕНДЖИК

«Образовательная кинезиология – через движение к развитию, обучению и здоровью»

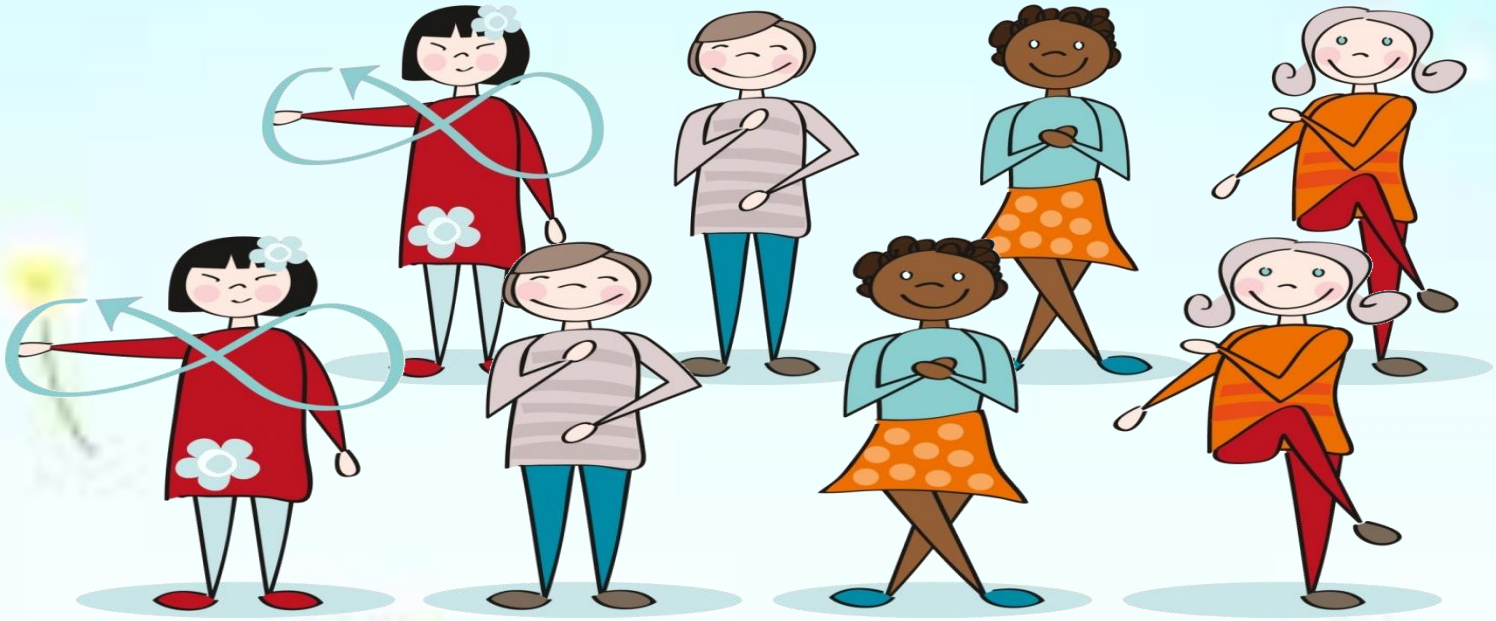

«Руки учат голову, затем поумневшая голова учит руки, а умелые руки снова способствуют развитию мозга».
И.П. Павлов

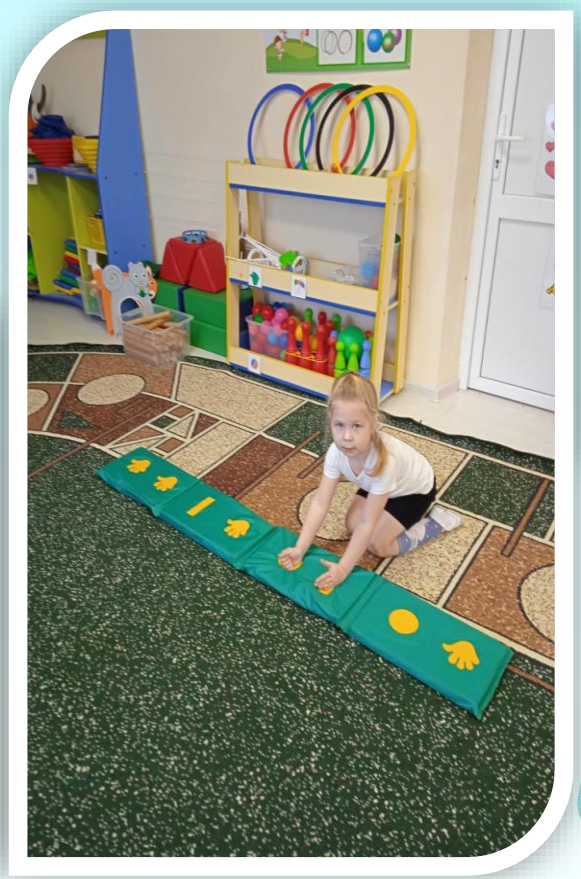

Обследование силы, ловкости, быстроты, координации рук

- ✓ *Динамометрия*
- ✓ *Филиппинский тест «Школьной зрелости»*
- ✓ *Тест с мячом на развитие ловкости, быстроты и координации движения рук*
- ✓ *Тест с линейкой на развитие ловкости, быстроты и координации движения рук*

Динамометрия

Детский ручной динамометр

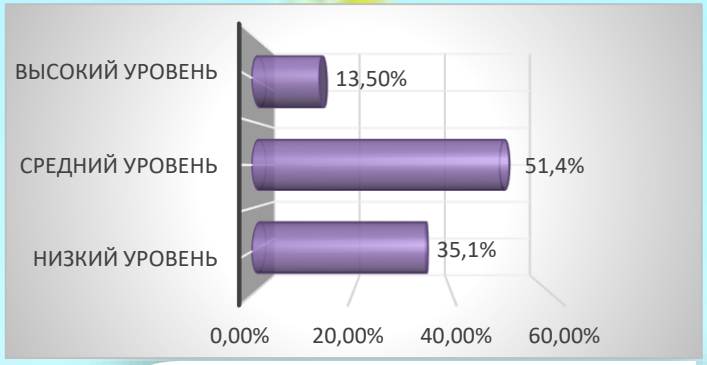
ВЫСОКИЙ УРОВЕНЬ
СРЕДНИЙ УРОВЕНЬ
НИЗКИЙ УРОВЕНЬ
13,50%
51,4%
35,1%
0,00%
20,00%
40,00%
60,00%

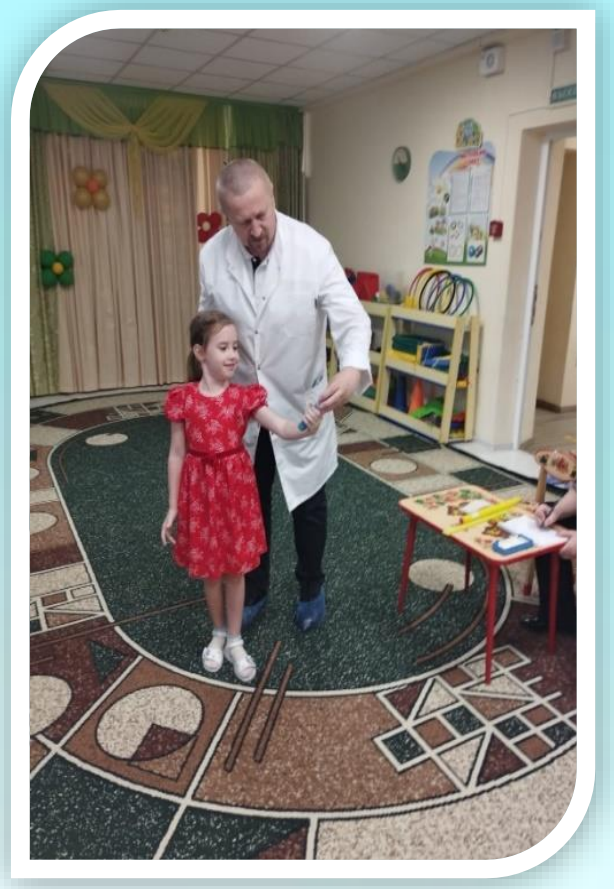

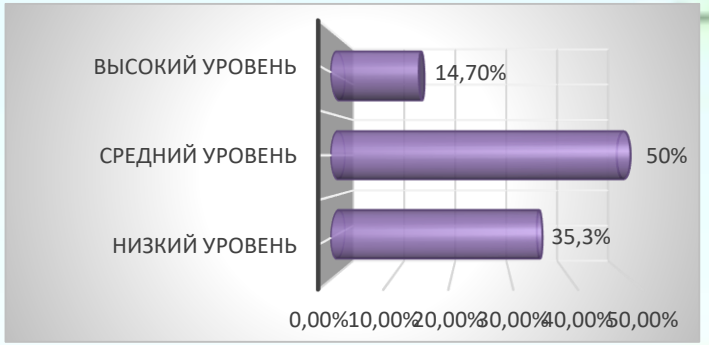
ВЫСОКИЙ УРОВЕНЬ
СРЕДНИЙ УРОВЕНЬ
НИЗКИЙ УРОВЕНЬ
14,70%
50%
35,3%
0,00%
10,00%
20,00%
30,00%
40,00%
50,00%

Филиппинский тест «Школьной зрелости»

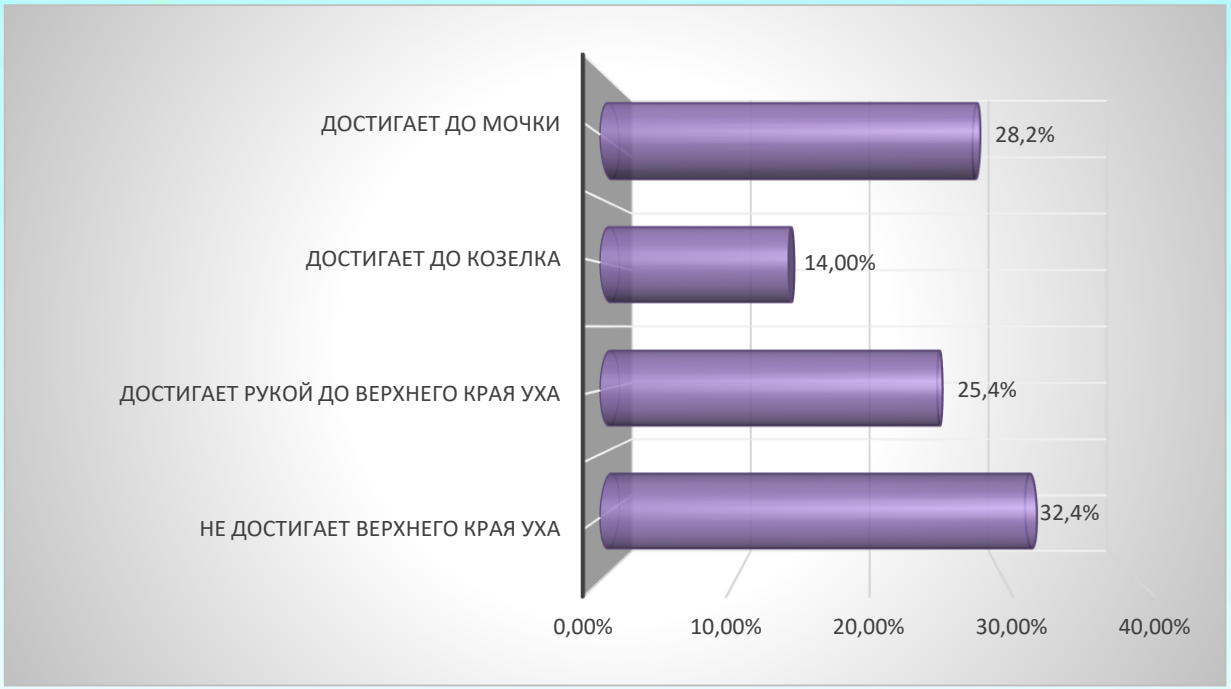

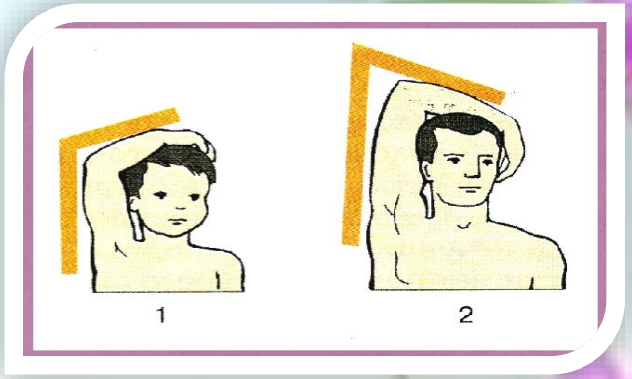

Тест с мячом на развитие ловкости, быстроты и координации движения рук

Тест с линейкой на развитие ловкости, быстроты и координации движения рук

Арт – объект

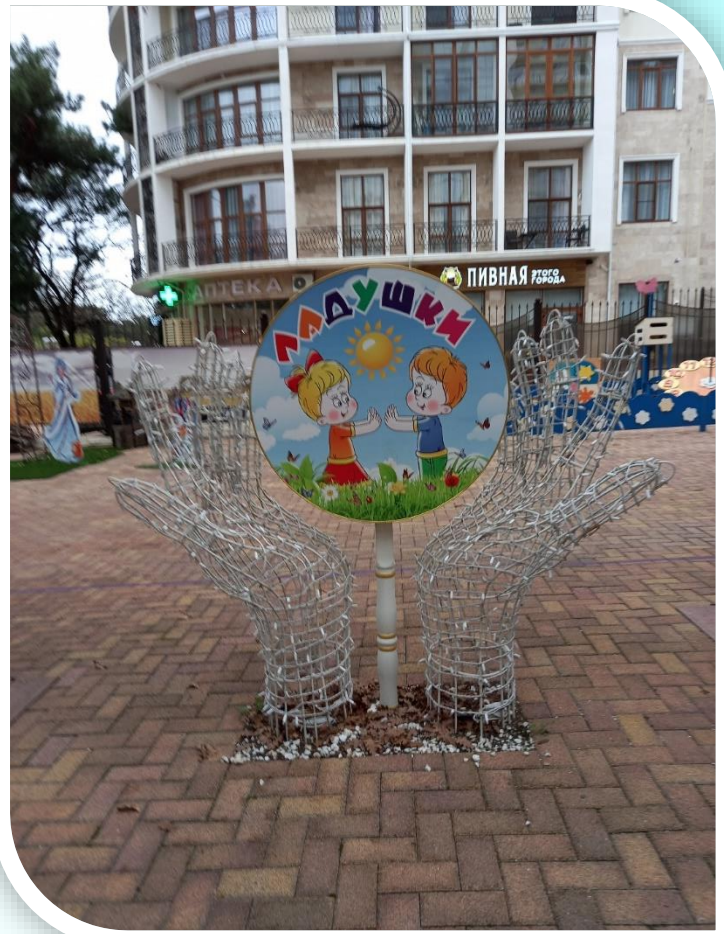

СПАСИБО ЗА ВНИМАНИЕ

http://ds28gel@mail.ru